БЛАЖЕНЪ МУЖЪ...

№ 2.

Строго. Выразительно. Медленно. ♩=44.

БАСЪ-SOLO.

Вла - женъ мужъ,

СОПРАНО. АЛЬТЪ.

Бла - женъ мужъ, бла - женъ

ТЕНОРЪ. БАСЪ.

и - же не и - де на со - вѣтъ не - чес - ти - выхъ.

мужъ, и - же не и - - де... Ал - ли -

Я - ко вѣсть Гос - подь путь

луй - я, ал - ли - луй - я, ал - ли - луй - - я. Я - ко

пра - вед - ныхъ и путь не - чес - ти - выхъ по - гиб -

вѣсть, вѣсть, вѣсть, вѣсть...

нетъ. Ра - бо - тай - те

Ал - ли - луй - я, ал - ли - луй - я, ал - ли - луй - - -

Гос - по - де - ви со стра - хомъ, и ра - дуй - те - ся Е - му

- - - - - я, ал - - - - - -

сътре - - - пе - томъ.

- ли - луй - я. Ал - ли - луй - я, ал - ли - луй - я, ал - ли -

Бла - же - ни вси на - дѣ - ю - щі - и - ся

луй - я, ал - ли - луй - - я. Бла - же - ни

нань. Гос -

Ал - ли - луй - я, а - ли - луй - я, ал - ли - луй - -

под - не есть спа - се - ні - е, и на лю - дѣхъ Тво - ихъ бла - го - сло -

я. Гос - под - не есть спа - се - ні - е,

ве - ні - е Тво - е.

бла - го - сло - ве - ні - е Тво - е. Ал - ли - луй - я, ал - ли -

Сла - ва От - цу и Сы - ну и Свя -

луй - я, ал - ли - луй - - я.

то - му Ду - ху и мы - нѣ и прис - но и во вѣ - ки вѣ -

p *p*

Сла - ва... и ны - нѣ...

ковъ. А - минь. *mf* Ал - ли -

mf *p*

А - минь. Ал - ли - луй - я, ал - ли - луй - я, ал - ли - луй - -

луй - я *mf* Сла - ва Те - бѣ,

я. *p* Ал - ли - луй - я, ал - ли - луй - я, ал - ли - луй - я.

mf

Во - же, Ал - ли - луй - я.

Сла - ва Те - бѣ, Во - же. *p* Ал - ли - луй - я, ал - ли -

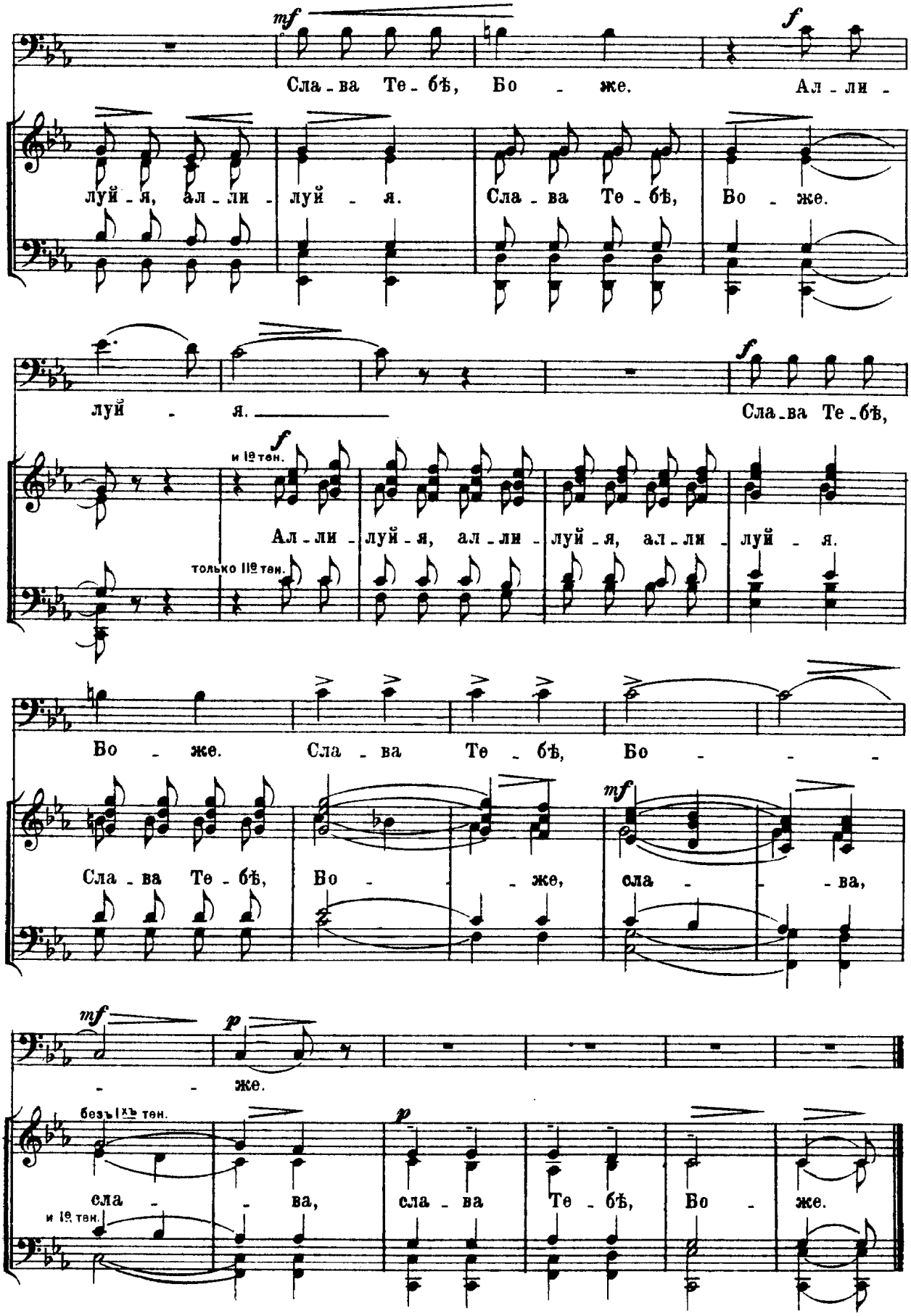
Сла - ва Те - бѣ, Бо - же. Ал - ли -
луй - я, ал - ли - луй - я. Сла - ва Те - бѣ, Бо - же.
луй - я. Сла - ва Те - бѣ,

Ал - ли - луй - я, ал - ли - луй - я, ал - ли - луй - я.

Бо - же. Сла - ва Те - бѣ, Бо - - -
Сла - ва Те - бѣ, Бо - - же, сла - - ва,
- - же.

сла - - ва, сла - ва Те - бѣ, Бо - же.