Да молчит всякая плоть

П. Чесноков

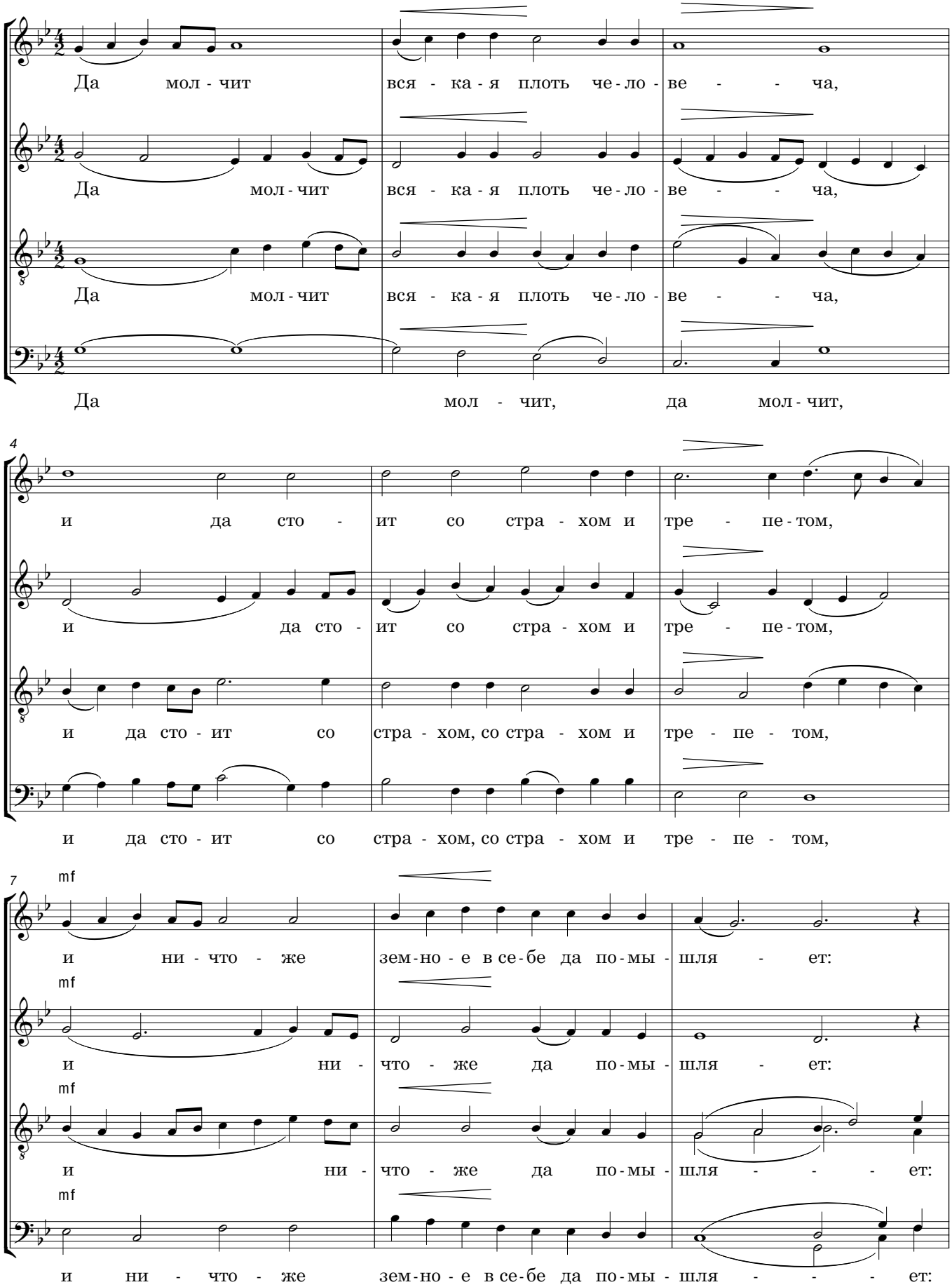

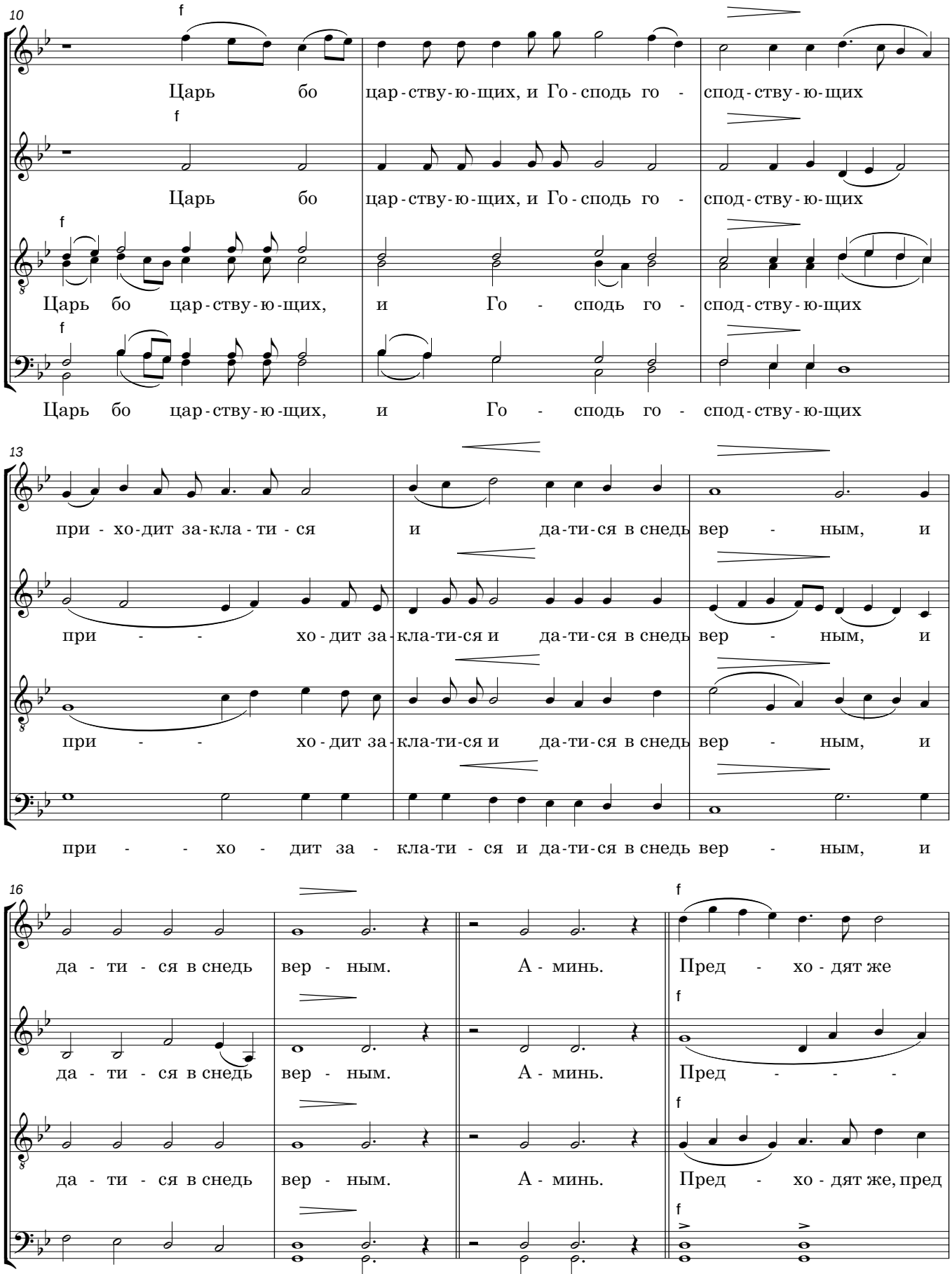
10
f
Царь бо цар-ству-ю-щих, и Го-сподь го - спод-ству-ю-щих
Царь бо цар-ству-ю-щих, и Го-сподь го - спод-ству-ю-щих
Царь бо цар-ству-ю-щих, и Го - сподь го - спод-ству-ю-щих
Царь бо цар-ству-ю-щих, и Го - сподь го - спод-ству-ю-щих
13
при - хо-дит за-кла-ти - ся и да-ти-ся в снедь вер - ным, и
при - - хо-дит за-кла-ти-ся и да-ти-ся в снедь вер - ным, и
при - - хо-дит за-кла-ти-ся и да-ти-ся в снедь вер - ным, и
при - - хо - дит за - кла-ти - ся и да-ти-ся в снедь вер - ным, и
16
да - ти - ся в снедь вер - ным. А - минь. Пред - хо - дят же
да - ти - ся в снедь вер - ным. А - минь. Пред - - -
да - ти - ся в снедь вер - ным. А - минь. Пред - хо - дят же, пред
да - ти - ся в снедь вер - ным. А - минь. Пред - хо - -

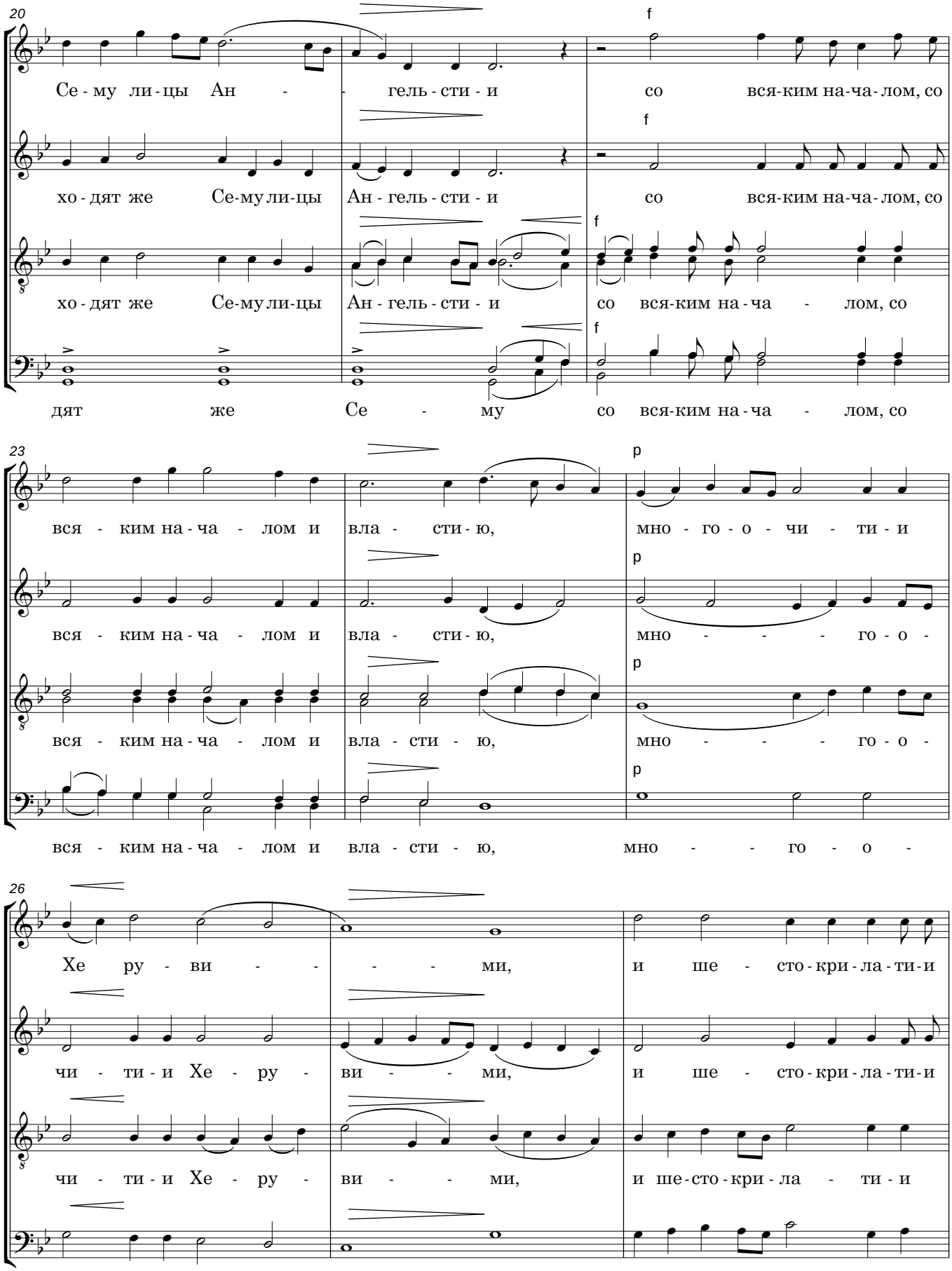
20
Се - му ли - цы Ан - гель - сти - и со вся-ким на-ча-лом, со
хо - дят же Се-му ли-цы Ан - гель - сти - и со вся-ким на-ча-лом, со
хо - дят же Се-му ли-цы Ан - гель - сти - и со вся-ким на-ча - лом, со
дят же Се - му со вся-ким на - ча - лом, со
23
вся - ким на - ча - лом и вла - сти - ю, мно - го - о - чи - ти - и
вся - ким на - ча - лом и вла - сти - ю, мно - - - го - о -
вся - ким на - ча - лом и вла - сти - ю, мно - - - го - о -
вся - ким на - ча - лом и вла - сти - ю, мно - - го - о -
26
Хе ру - ви - - - - ми, и ше - сто - кри - ла - ти - и
чи - ти - и Хе - ру - ви - - ми, и ше - сто - кри - ла - ти - и
чи - ти - и Хе - ру - ви - - ми, и ше - сто - кри - ла - ти - и
чи - ти - и Хе - ру - ви - - ми, и ше - сто - кри - ла - ти - и

29

Се - ра - фи - ми, ли - ца за - кры - ва - ю - ще, и во - пи - ю - ще,

Се - ра - фи - ми, ли - ца за - кры - ва - ю - ще, и во - пи - ю - ще,

Се - ра - фи - ми, ли - ца за - кры - ва - ю - ще, и во - пи - ю - ще,

Се - ра - фи - ми, ли - ца за - кры - ва - ю - ще, и во - пи - ю - ще,

32

и во - пи - ю - ще песнь: Ал - - ли - лу - и -

и во - пи - ю - ще песнь: Ал - ли - лу - и - я,

и во - пи - ю - ще песнь: Ал - - ли - -

и во - пи - ю - ще песнь: Ал - - ли - -

35

-я, ал - ли - лу - и - я, ал - ли - лу - и - я.

ал - ли - лу - и - я, ал - ли - лу - и - я.

лу - - - и - - я.

лу - - - и - - я.